

FESTSETZUNGEN DURCH TEXT

- A) BEBAUUNGSPLAN
Festsetzungen gemäß § 9 BauGB sowie Art. 6 und Art. 81 BayBO
1 ART DER BAULICHEN NUTZUNG (§ 9 ABS. 1 NR. 1 BAUGB)
1.1 Mischgebiet (§ 6 BAUNVO)
2 MASS DER BAULICHEN NUTZUNG (§ 9 ABS. 1 NR. 1 BAUGB)
2.1 Zulässige Grund-/Geschoßfläche
2.2 Zahl der Vollgeschosse (VG)
2.3 Angaben zu baulichen Anlagen
2.3.1 Wandhöhe (WH)
2.3.2 Bezugsniveau der Höhenlage baulicher Anlagen (§ 9 Abs. 3 BauGB)
2.3.3 Abstandsflächen

FESTSETZUNGEN DURCH TEXT

- 3 Firstrichtung (§ 9 Abs. 1 Nr. 2 BauGB)
4 BAUWEISE (§ 9 ABS. 1 NR. 2 BAUGB)
5 ÜBERBAUBARE GRUNDSTÜCKSFÄCHEN (§ 9 ABS. 1 NR. 2 BAUGB)
5.1 Bauliche Anlagen, Nebenanlagen
5.2 Private Verkehrsflächen
5.2.1 Zufahrten
5.2.2 Stellplätze
5.2.3 Anzahl der Stellplätze
6 NIEDERSCHLAGSWASSERBESEITIGUNG (§ 9 ABS. 1 NR. 14 BAUGB)
7 ÖRTLICHE BAUVORSCHRIFTEN (ART. 81 BAYBO)
7.1 Gestaltung der Gebäude und Nebenanlagen
7.1.1 Nebenanlagen (Garagen (GA), Carports (CP), Anbauten und sonstige Nebengebäude)

FESTSETZUNGEN DURCH TEXT

- 7.1.2 Gebäude
7.2 Alternative Energien
7.3 Einfriednungen
7.4 Gestaltung des Geländes
7.5 Werbeanlagen
7.6 Gestaltung des Geländes
7.7 Gestaltung des Geländes
7.8 Gestaltung des Geländes
7.9 Gestaltung des Geländes
7.10 Gestaltung des Geländes
7.11 Gestaltung des Geländes

FESTSETZUNGEN DURCH TEXT

- B) GRÜNORDNUNGSPLAN
Festsetzungen gemäß § 9 Abs. 1 Nr. 20, 25 BauGB
8 VERKEHRSFÄCHEN, STELLPLÄTZE, ZUFUHRLEN, ZUGÄNGE
9 NICHT ÜBERBAUBARE GRUNDSTÜCKSFÄCHEN
10 ENTWICKLUNGSMASSNAHMEN/PFLIEGEMASSNAHMEN
10.1 Straßengebietgrün
10.2 Nicht überbaubare Grundstücke für die Randeingrünung

FESTSETZUNGEN DURCH TEXT

- 10.3 Pflanzgebiete und Pflanzbindungen
12 ARTENSCHUTZMASSNAHMEN
13 ARTENLISTEN
13.1 Gehölz 1. Ordnung
13.2 Gehölze 2. und 3. Ordnung
13.3 Sträucher
14 FLÄCHEN UND MASSNAHMEN ZUM AUSGLEICH

FESTSETZUNGEN DURCH TEXT

- 14 FLÄCHEN UND MASSNAHMEN ZUM AUSGLEICH
Der erforderliche Ausgleich in Höhe von 18,103 Wertpunkten (WP) wird auf nachstehenden Flächen durchgeführt:
- Öko-Konto Aukt. Flurstück 522/2, Gemarkung UK. Die Kompensation umfasst...
- Öko-Konto Bonbruck, Flurstück 133/3, Gemarkung Bonbruck. Kompensiert werden in diesem Bereich 5,567 WP. Nach deren Abzug verbleiben noch 7,456 WP für weitere Kompensationsmaßnahmen.

FESTSETZUNGEN DURCH TEXT

- 14 FLÄCHEN UND MASSNAHMEN ZUM AUSGLEICH
Der erforderliche Ausgleich in Höhe von 18,103 Wertpunkten (WP) wird auf nachstehenden Flächen durchgeführt:
- Öko-Konto Aukt. Flurstück 522/2, Gemarkung UK. Die Kompensation umfasst...
- Öko-Konto Bonbruck, Flurstück 133/3, Gemarkung Bonbruck. Kompensiert werden in diesem Bereich 5,567 WP. Nach deren Abzug verbleiben noch 7,456 WP für weitere Kompensationsmaßnahmen.

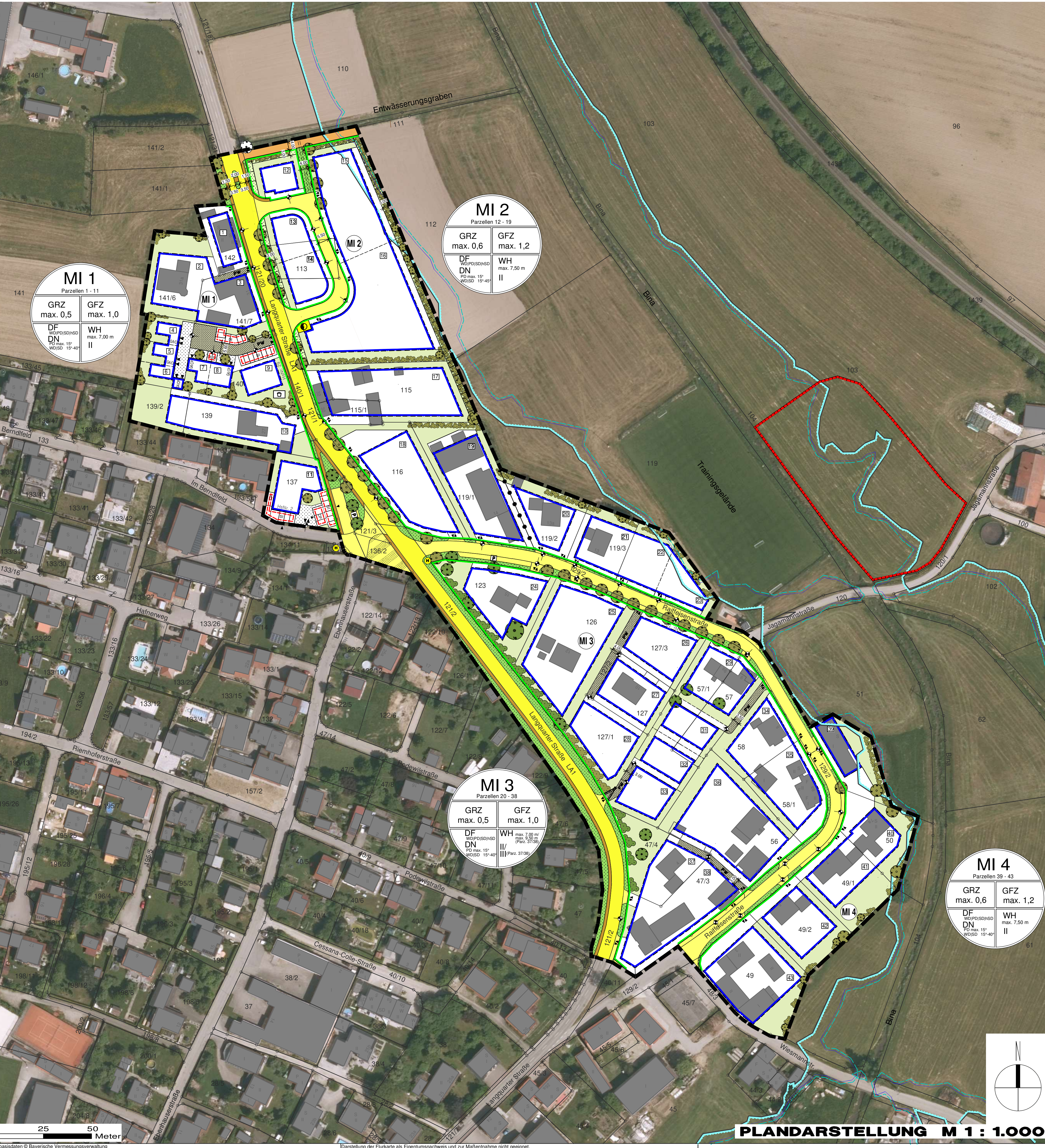

FESTSETZUNGEN DURCH PLANZEICHEN

- Grenze des räumlichen Geltungsbereiches des Bebauungsplanes mit Grünordnungsplan (§ 9 Abs. 1 Nr. 1 BauGB)
Art der baulichen Nutzung (§ 9 Abs. 1 Nr. 1 BauGB)
Mischgebiet
Baumgarten
Baugrenze
Baugrenze für Stellplätze und untergeordnete Nebenanlagen
Verkehrsklassifizierung
Öffentliche Straßenverkehrsfläche (Kreisstraße)
Öffentliche Straßenverkehrsfläche (Ortsstraße)
Öffentliche Verkehrsfläche mit besonderer Zweckbestimmung (Platz)
Öffentliche Verkehrsfläche (Gehweg)
Öffentliche Verkehrsfläche (Wirtschaftsweg)
Straßenbegleitgrün
Straßenbegrenzungslinie
Private Verkehrsfläche (Parkflächen)
Private Verkehrsfläche (Zufahrt)
Ein-/Ausfahrt
Flächen für Versorgungsanlagen und Abwasserbeseitigung
Fläche für Trato-Station
Nicht überbaubare Grundstücksfläche - Hausgarten
Nicht überbaubare Grundstücksfläche zur Randeingrünung
Einzelbaum - Bestand, zu erhalten
Einzelbaum - Pflanzbot
Geholzgruppe Baum-/Strauchpflanzung - Bestand, zu erhalten
Geholzgruppe Baum-/Strauchpflanzung - Pflanzgebot
Sonstige Planzeichen
Abgrenzung nach Maß der Nutzung
Mit Geh-, Fahr- und Leitungsrecht belastete Fläche
Garage, Carport, Stellplätze
Bezugsniveau der Höhenlage baulicher Anlagen
Nutzungsschablonen
Regenwasserableitung - unterirdisch
Kinderspielfeld
Pflanzennummer
Bemaßung (Beispiel)
Böschung
Einzelgehölz - Außerhalb des Geltungsbereiches
Parzellengrenze - Beispiel
Festgesetztes Überschwemmungsgebiet HQ100
Überschwemmungsgebiet HQ100
Bodendenkmal
Bushaltestelle
Gebäude mit Hausnummer - Bestand
Flurnummer
Flurstücksgrenze

HINWEISE DURCH TEXT

- 1 PLANGRUNDLAGE
2 FREIPLÄNCHGESTALTUNG
3 BODENSCHUTZ - SCHUTZ DES OBERBODENS, MASSNAHMEN ZUM SCHUTZ VOR SCHÄDLICHEN UMWELTEINWIRKUNGEN
4 DENKMALSCHUTZ
5 FÜHRUNG UND SCHUTZ VON VER- UND ENTWASSERUNGSLINIEN
6 NACHBARSCHAFTSRECHT
7 IMMISSIONSSCHUTZ
8 IMMISSIONEN DURCH DIE LANDWIRTSCHAFT
9 NIEDERSCHLAGSWASSERBESEITIGUNG

HINWEISE DURCH TEXT

- 10 GRÜNDWASSERSCHUTZ
11 HOCHWASSERGEFAHRENLAGE
12 UMGANG MIT WASSERGEFAHRENDEN STOFFEN
13 ALLSTÄTEN
14 ABFALLRECHT
15 BAUFELDRECHTMACHUNG
16 GEHÖLZPFLANZUNGEN IM STRASSENRAUM
17 DIN-NORMEN
18 RÄUMLICHER GELTUNGSBEREICH
19 INKRATFTRETEN

VERFAHRENSVERMERKE

- 1. Der Gemeinderat der Gemeinde Bodenkirchen hat in der Sitzung vom 17.02.2025 gemäß § 2 Abs. 1 BauGB die Aufstellung/Änderung des Bebauungsplans beschlossen. Der Bebauungsplan ist am 21.03.2025 öffentlich bekannt gemacht.
2. Die frühzeitige Öffentlichkeitsbeteiligung gemäß § 3 Abs. 1 BauGB mit öffentlicher Darlegung und Anhörung für den Vorentwurf des Bebauungsplans in der Fassung vom 17.02.2025 hat in der Zeit vom 25.03.2025 bis 25.04.2025 stattgefunden.
3. Die frühzeitige Beteiligung der Behörden und sonstigen Träger öffentlicher Belange gemäß § 4 Abs. 1 BauGB für den Vorentwurf des Bebauungsplans in der Fassung vom 17.02.2025 hat in der Zeit vom 25.03.2025 bis 25.04.2025 stattgefunden.
4. Zum Entwurf des Bebauungsplans in der Fassung vom 29.03.2025 werden die Behörden und sonstigen Träger öffentlicher Belange gemäß § 4 Abs. 2 BauGB in der Zeit vom 07.11.2025 bis 08.12.2025 beteiligt.
5. Der Entwurf des Bebauungsplans in der Fassung vom 29.03.2025 wird mit der Begründung gemäß § 3 Abs. 2 BauGB erstlich bekannt gemacht. Der Bebauungsplan mit Begründung ist seit diesem Tag zu den üblichen Öffnungszeiten im Bauamt zu jedermanns Einsicht bereitgehalten und über dessen Inhalt auf Verlangen Auskunft gegeben. Der Bebauungsplan ist demnach am 21.03.2025 öffentlich bekannt gemacht. Die Unterlagen werden über das Internetportal des Landes zugänglich gemacht.
6. Die Gemeinde Bodenkirchen hat mit Beschluss des Gemeinderates vom 15.12.2025 den Bebauungsplan gemäß § 10 Abs. 1 BauGB in der Fassung vom 15.12.2025 als Satzung beschlossen.
Bodenkirchen, den ... (Siegel)
(Monika Maier, Erste Bürgermeisterin)
7. Ausgefertigt:
Bodenkirchen, den ... (Siegel)
(Monika Maier, Erste Bürgermeisterin)
8. Der Satzungsbeschluss zu dem Bebauungsplan wurde am ... gemäß § 10 Abs. 3 Halbsatz 2 BauGB erstlich bekannt gemacht. Der Bebauungsplan mit Begründung ist seit diesem Tag zu den üblichen Öffnungszeiten im Bauamt zu jedermanns Einsicht bereitgehalten und über dessen Inhalt auf Verlangen Auskunft gegeben. Der Bebauungsplan ist demnach am 21.03.2025 öffentlich bekannt gemacht. Die Unterlagen werden über das Internetportal des Landes zugänglich gemacht.
Bodenkirchen, den ... (Siegel)
(Monika Maier, Erste Bürgermeisterin)
9. Der Entwurf des Bebauungsplans in der Fassung vom 29.03.2025 wird mit der Begründung gemäß § 3 Abs. 2 BauGB erstlich bekannt gemacht. Der Bebauungsplan mit Begründung ist seit diesem Tag zu den üblichen Öffnungszeiten im Bauamt zu jedermanns Einsicht bereitgehalten und über dessen Inhalt auf Verlangen Auskunft gegeben. Der Bebauungsplan ist demnach am 21.03.2025 öffentlich bekannt gemacht. Die Unterlagen werden über das Internetportal des Landes zugänglich gemacht.
Bodenkirchen, den ... (Siegel)
(Monika Maier, Erste Bürgermeisterin)

BEBAUUNGSPLAN MIT GRÜNORDNUNGSPLAN BONBRUCK NORD-OST

Administrative information including: GEMEINDE LANDKREIS REGIERUNGSBEZIRK, BODENKIRCHEN LANDSHUT NIEDERBAYERN, Planungsträger, Maßstab, Stand, and contact information for the planning authority.

HINWEISE DURCH TEXT

- 7 IMMISSIONSSCHUTZ
8 IMMISSIONEN DURCH DIE LANDWIRTSCHAFT
9 NIEDERSCHLAGSWASSERBESEITIGUNG

HINWEISE DURCH TEXT

- 17 DIN-NORMEN
18 RÄUMLICHER GELTUNGSBEREICH
19 INKRATFTRETEN

HINWEISE DURCH PLANZEICHEN

- Böschung
Einzelgehölz - Außerhalb des Geltungsbereiches
Parzellengrenze - Beispiel
Festgesetztes Überschwemmungsgebiet HQ100
Überschwemmungsgebiet HQ100
Bodendenkmal
Bushaltestelle
Gebäude mit Hausnummer - Bestand
Flurnummer
Flurstücksgrenze